

Bienvenue
en
PAYS HORLOGER
prenez le temps

Du 20 avril au 5 mai 2019

»» GUIDE DES ANIMATIONS ««

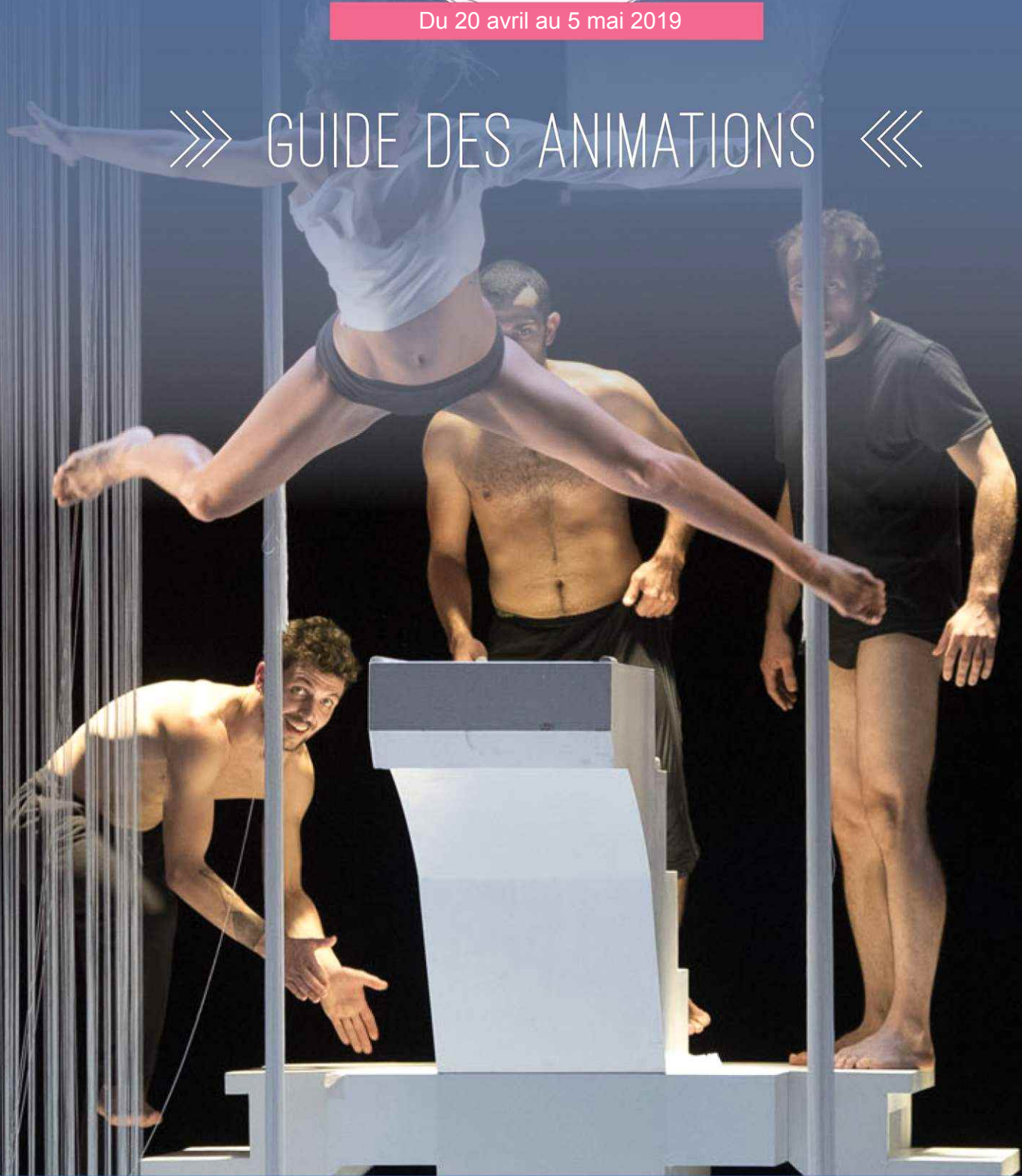

Manifestations, Activités Du 20 avril au 5 mai 2019

Du 14/09/2018 au 28/06/2019

LES VENDREDIS DES OUISTITIS / Autres



Espace de détente, d'échanges et convivialité ouvert aux parents et à leurs enfants (0-3 ans) dans un univers de jeux. Avec la Ludothèque P'titdou HORS VACANCES SCOLAIRES

LIEU
MJC
25500 MORTEAU
CONTACT
Tél : 03 81 67 04 25

Du 02/04/2019 au 27/04/2019

EXPOSITION DÉCORS FÊTE DU LIVRE DE JEUNESSE / Exposition

EXPO

Exposition des décors de la Fête du Livre de Jeunesse. Visible aux horaires d'ouverture de la Médiathèque.

LIEU
Médiathèque
25500 MORTEAU
CONTACT
Tél : 03 81 68 56 88

Du 06/04/2019 au 21/04/2019

EXPOSITION PEINTURES / Exposition

EXPO

Exposition de peintures de Christine Feuvrier, artiste Mortuacienne de 14h à 18h.

LIEU
Les Cordiers
Ferme de Grand'Combe-Châteleu
25570 GRAND COMBE CHATELEU
CONTACT
Tél : 03 81 68 80 21
info@grandcombechateleu.fr
www.grandcombechateleu.fr

Du 06/04/2019 au 21/04/2019

EXPOSITION MARION EMONIN / Exposition

EXPO

Vous connaissez peut-être Amemo (Marion Emonin) à travers les peintures de son personnage symbolique féminin. Ses yeux comme porte d'entrée vers un espace transitionnel. Une résonance d'âmes en âmes avec les autres êtres et avec l'être. Une invitation à redécouvrir des états d'âme à travers un voyage intérieur. Amemo assimile, partage son émerveillement et son amour profond pour la nature, le souffle de la vie et l'autre. Par l'autre, elle entend l'humain et l'animal, en particulier le chat...Entrée libre

LIEU
Château Pertusier
25500 MORTEAU
CONTACT

Du 15/04/2019 au 25/04/2019

THEATRE AVEC LA COMPAGNIE PARADOXES / Littérature



Cette résidence autour de textes avec l'intervention de Severine Magois, traductrice de "65 miles" de Matt Hartley, jeune auteur anglais. Présentation au public de la sortie de résidence et échange avec la traductrice et les comédiens de la compagnie Paradoxes. Organisé par la Médiathèque.

LIEU
Théâtre
25500 MORTEAU
CONTACT

Du 15/04/2019 au 20/04/2019

VISITE DU CHATEAU MONTALEMBERT / Visite guidée



Visite guidée du Château Montalembert avec commentaires sur l'histoire de la demeure à 15h30. Inscriptions obligatoires à l'Office de Tourisme avant la veille. Places limitées. Tarifs : 6€ +12 ans et gratuit - 12 ans.

LIEU
Château - Place de l'Eglise
25120 MAICHE
CONTACT
Tél : 03 81 64 11 88
tourisme@payshorloger.com

Le 20/04/2019

RENCONTRE LITTERAIRE - LES TROIS SOUHAITS / Littérature



La librairie "Les 3 Souhais" vous invite à rencontrer Alain et Jean-marie ROBBE lors d'une séance de dédicaces des livres "les Chemins de l'Eau dans le Haut-Doubs" et "L'Alpage Comtois d'hier à aujourd'hui" de 14h à 17h.

LIEU
15 rue Pasteur
25500 MORTEAU
CONTACT
Tél : 03 81 67 39 39

Manifestations, Activités Du 20 avril au 5 mai 2019

Le 20/04/2019

CHASSE AUX OEUFs - COMITE DES FÊTES DE MORTEAU / Gastronomie



Le Comité des Fêtes de Morteau organise une chasse aux œufs à partir de 9h30. Au programme: Grande Kermesse de Pâques, course aux œufs Klaus, jeu du vase, pause gourmande. Pensez à apporter vos paniers !

LIEU
Parc du Château Pertusier
25500 **MORTEAU**
CONTACT

Le 21/04/2019

SOIRÉE ANNÉES 80 / Musique



Soirée années 80 organisée par l'ES Charquemont à 21h00. Soirée animée par PFL events. Entrée: 5€. Buffet-buvette

LIEU
salle la Démocrate
25140 **CHARQUEMONT**
CONTACT

Le 22/04/2019

TOURNOI DE TENNIS DE TABLE / Tennis



Tournoi de tennis de table dès 9h. Lancement des poules toutes les heures. Inscriptions sur place, 5€ par poule Ouvert à tous licenciés ou non Restauration et buvette sur place.

LIEU
Salle Polyvalente
25450 **DAMPRICHARD**
CONTACT
Tél : 06 82 33 83 28

Le 22/04/2019

FOIRE DE PÂQUES / Foire



Nombreux exposants Restauration rapide sur place

LIEU
Centre-Ville
25140 **CHARQUEMONT**
CONTACT

Le 23/04/2019

VISITE GUIDEE - FERMES-MUSEE DU PAYS HORLOGER / Visite guidée



Rendez-vous à 14h ou 15h30 à Grand'Combe-Châteleu, dans le quartier des Rentrez au cœur de la maison traditionnelle du Montagnon et plongez dans la vie des familles paysannes d'autrefois.

LIEU
5 Les Cordiers
25570 **GRAND COMBE CHATELEU**
CONTACT
Tél : 03 81 68 86 90
atp.beugnon@wanadoo.fr
www.atp-beugnon.fr

Le 23/04/2019

VISITE DECOUVERTE AVEC DEMONSTRATIONS - SAUGE ARTISANS DU BOIS / Visite guidée



Visite-découverte gratuite de l'atelier de fabrication avec démonstrations les mardi, mercredi et jeudi à 15h00 pendant les vacances scolaires. Adapté aux familles. Durée: 1h environ. Prévoir 1h30 à 2h sur place pour profiter des jeux géants et découvrir la boutique.

LIEU
Derrière-Le-Mont
25500 **MONTLEBON**
CONTACT
Tél : 03 81 67 11 41
sauge@artisans-du-bois.com
www.sauge-artisans-du-bois.com

Le 24/04/2019

VISITE DECOUVERTE AVEC DEMONSTRATIONS - SAUGE ARTISANS DU BOIS / Visite guidée



Visite-découverte gratuite de l'atelier de fabrication avec démonstrations les mardi, mercredi et jeudi à 15h00 pendant les vacances scolaires. Adapté aux familles. Durée: 1h environ. Prévoir 1h30 à 2h sur place pour profiter des jeux géants et découvrir la boutique.

LIEU
Derrière-Le-Mont
25500 **MONTLEBON**
CONTACT
Tél : 03 81 67 11 41
sauge@artisans-du-bois.com
www.sauge-artisans-du-bois.com

Manifestations, Activités Du 20 avril au 5 mai 2019

Le 24/04/2019

RANDONNEE PEDESTRE ACCOMPAGNEE 'FONDUE ''



Descriptif : 8km sans difficulté particulière mais bonne montée dès le départ. Parcours vallonné avec passages boisés sur les crêtes et dans les alpages et vue panoramique sur le Mont Châteleu et les Alpes. Dénivelé : 250m. Départ : 10h30 parking de la mairie des Gras. Retour env. 16h30 Réservation obligatoire.

LIEU
parking de la mairie
25790 **LES GRAS**
CONTACT
Tél : 06 29 05 52 90

Le 24/04/2019

LOTO / Jeux de société



Loto organisé par le club Loisirs. Ouverture des portes à 13h30.

LIEU
Club Loisirs
25130 **VILLERS LE LAC**
CONTACT

Le 24/04/2019

CONFÉRENCE 'DE LA NATURE A L'ASSIETTE' / Conférence - débat



Conférences sur le thème "La Rivière et ses Habitants" organisées par le CPIE du Haut Doubs et le Syndicat Mixte du Dessoubre à partir de 10h30. Au programme: 11h : Le fonctionnement de la rivière avec Aurélien. 12h30-14h : Séance cinéma. 14h: Visite de station d'épuration 15h30: "Plantes invasives du bord de rivière" 16h: Contes et kamishibai.

LIEU
Ecole publique
25190 **SAINT HIPPOLYTE**
CONTACT

Le 25/04/2019

VISITE GOÛTER ET ATELIER CRÉATIF - FERMES-MUSEE DU PAYS HORLOGER / Visite guidée



Rentrez au cœur de la maison traditionnelle du Haut-Doubs... Pendant les vacances, les fermes-musée vous proposent une visite goûter et un atelier créatif avec l'association Autour d'un Jardin de 14h à 16h30. Tarif : 10€ par personne. Enfants à partir de 6 ans. Réservation obligatoire.

LIEU
5 Les Cordiers
25570 **GRAND COMBE CHATELEU**
CONTACT
Tél : 03 81 68 86 90
atp.beugnon@wanadoo.fr
www.atp-beugnon.fr

Le 25/04/2019

VISITE DECOUVERTE AVEC DEMONSTRATIONS - SAUGE ARTISANS DU BOIS / Visite guidée



Visite-découverte gratuite de l'atelier de fabrication avec démonstrations les mardi, mercredi et jeudi à 15h00 pendant les vacances scolaires. Adapté aux familles. Durée: 1h environ. Prévoir 1h30 à 2h sur place pour profiter des jeux géants et découvrir la boutique.

LIEU
Derrière-Le-Mont
25500 **MONTLEBON**
CONTACT
Tél : 03 81 67 11 41
sauge@artisans-du-bois.com
www.sauge-artisans-du-bois.com

Le 26/04/2019

SOIREE PARTA'JEUX / Jeux de société



Soirée jeux organisée par les Récrés de l'Amitié à 20h00. Apportez vos jeux à partager et venez en découvrir.

LIEU
Salle de la mairie
25210 **BONNETAGE**
CONTACT
Tél : 06 84 23 68 13

Le 26/04/2019

THÉÂTRE "T'EMBALLE PAS !" / Théâtre



la compagnie théâtrale présentent leur nouveau spectacle "T'emballe Pas !" De Christian Rossignol les vendredi et les samedi à 20h30 ainsi que le dimanche à 17h.

LIEU
Salle de la Mairie
25450 **DAMPRIEUX**
CONTACT
Tél : 03 81 44 57 85

Manifestations, Activités Du 20 avril au 5 mai 2019

Le 26/04/2019

CONCERT DU BRASS BAND / Musique



Venez assister au concert de Printemps du Brass Band du Saut du Doubs à 20h30. Entrée libre.

LIEU
Théâtre
25500 **MORTEAU**
CONTACT

Le 27/04/2019

VENTE EMMAÜS / Bourse



Vente de 9h à 12h organisée par l'Association Emmaüs.

LIEU
15 rue des 3 sapins
25210 **LE RUSSEY**
CONTACT
Tél : 03.81.43.06.14

Du 27/04/2019 au 28/04/2019

LES 100 KM DU PLATEAU / Randonnées pédestre



Préparez vous pour les 100km du plateau organisé par l'Association Les Randonneurs du Plateau. Réservé aux randonneurs entraînés.

LIEU
25120 **MAICHE**
CONTACT
Tél : 03 81 64 14 01
cj.perrot25@sfr.fr

Le 27/04/2019

THÉÂTRE "T'EMBALLE PAS !" / Théâtre



la compagnie théâtrale présentent leur nouveau spectacle "T'emballe Pas !" De Christian Rossignol les vendredi et les samedi à 20h30 ainsi que le dimanche à 17h.

LIEU
Salle de la Mairie
25450 **DAMPRICHARD**
CONTACT
Tél : 03 81 44 57 85

Le 27/04/2019

LOTO DU RUGBY / Jeux de société



Venez tenter votre chance au super loto organisé par l'école de Rugby Club Pays Maichois et animé par Speed Loto.. Plus de 4000€ de lots à gagner. Ouverture des portes à 19h00. Restauration et Buvette sur place.

LIEU
Salle des Fêtes
25120 **MAICHE**
CONTACT

Le 27/04/2019

STAGE DE TAILLE DES ARBRES FRUITIERS / Atelier - stage



Taille des arbres fruitiers de 9h à 12h. Inscriptions obligatoires.

LIEU
Maison des services
25120 **MAICHE**
CONTACT
Tél : 06 29 64 44 28

Le 27/04/2019

SPECTACLE - 'LE CABARET DES CHOUPETTES' / Musique



"Le Cabaret des Choupettes" avec le soutien de la troupe théâtrale "Les Sansoucis" vous présente leur nouveau spectacle plein d'énergie, de charme, de musique, de magie, d'humour, et de surprises... Tarifs : 13€/ Adulte en prévente ou 15€ sur place. 8€/enfants de 6 à 12 ans.

LIEU
salle des Fêtes
25210 **LE RUSSEY**
CONTACT
Tél : 06 64 15 34 81
<https://fr-fr.facebook.com/CabaretDesChoupettes/>

Manifestations, Activités Du 20 avril au 5 mai 2019

Le 28/04/2019

SPECTACLE - 'LE CABARET DES CHOUPETTES' / Musique



"Le Cabaret des Chouettes" avec le soutien de la troupe théâtrale "Les Sansoucis" vous présente leur nouveau spectacle plein d'énergie, de charme, de musique, de magie, d'humour, et de surprises... Tarifs : 13€/ Adulte en prévente ou 15€ sur place. 8€/enfants de 6 à 12 ans.

LIEU
salle des Fêtes
25210 **LE RUSSEY**

CONTACT
Tél : 06 64 15 34 81
<https://fr-fr.facebook.com/CabaretDesChouettes/>

Le 30/04/2019

VISITE GUIDEE - FERMES-MUSEE DU PAYS HORLOGER / Visite guidée



Rendez-vous à 14h ou 15h30 à Grand'Combe-Châteleu, dans le quartier des Rentrez au cœur de la maison traditionnelle du Montagnon et plongez dans la vie des familles paysannes d'autrefois.

LIEU
5 Les Cordiers
25570 **GRAND COMBE CHATELEU**

CONTACT
Tél : 03 81 68 86 90
atp.beugnon@wanadoo.fr
www.atp-beugnon.fr

Le 30/04/2019

VISITE DECOUVERTE AVEC DEMONSTRATIONS - SAUGE ARTISANS DU BOIS / Visite guidée



Visite-découverte gratuite de l'atelier de fabrication avec démonstrations les mardi, mercredi et jeudi à 15h00 pendant les vacances scolaires. Adapté aux familles. Durée: 1h environ. Prévoir 1h30 à 2h sur place pour profiter des jeux géants et découvrir la boutique.

LIEU
Derrière-Le-Mont
25500 **MONTLEBON**

CONTACT
Tél : 03 81 67 11 41
sauge@artisans-du-bois.com
www.sauge-artisans-du-bois.com

Le 30/04/2019

SPECTACLE - "ORGIE" / Théâtre

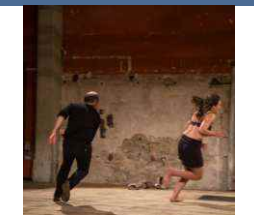

Par la Cie Théâtre à tout Prix. "Orgie s'inscrit entre Théorème et Porcherie, entre la démonstration d'une séduction foudroyante et l'histoire de la dévoration et de la chair." Début de la représentation à 20. Durée : 1h10 Adulte : 12 € - Réduit : 10 €. Billetterie à l'Office de Tourisme de Morteau.

LIEU
Place de la Halle
Théâtre
25500 **MORTEAU**

CONTACT
Tél : 03 81 67 18 53
billetterie@pays-horloger.com

Du 01/05/2019 au 27/05/2019

EXPOSITION CORINNE SAUVEGRAIN / Exposition

EXPO

Venez admirer les oeuvres de Corinne Sauvegrain: peintures, collages sculptures et dessins. Visite libre de 14h à 18h.

LIEU
rue de la Glapiney
Chateau Pertusier
25500 **MORTEAU**
CONTACT

Le 01/05/2019

SALON PRINTANIER DES VDI / Salon



Salon printanier des VDI sur le thème "Loisirs et Plaisirs". De nombreux exposants présents de 10h à 18h. Restauration sur place. Tombola au profit de l'association "Manon, un souffle pour la vie".

LIEU
Salle polyvalente
25500 **LES FINS**
CONTACT

Le 01/05/2019

FÊTE DE LA RANDONNÉE / Fête de pays



Fête de la randonnée avec au programme plusieurs parcours de marche, de 5 à 18km bien sûr le repas champêtre du midi.

LIEU
Vernois le Fol
25190 **GLERE**

CONTACT
Tél : 06 81 08 46 40

Manifestations, Activités Du 20 avril au 5 mai 2019

Le 02/05/2019

VISITE GUIDEE - FERMES-MUSEE DU PAYS HORLOGER / Visite guidée



Rendez-vous à 14h ou 15h30 à Grand'Combe-Châteleu, dans le quartier des Rentrez au cœur de la maison traditionnelle du Montagnon et plongez dans la vie des familles paysannes d'autrefois.

LIEU
5 Les Cordiers
25570 **GRAND COMBE CHATELEU**

CONTACT
Tél : 03 81 68 86 90
atp.beugnon@wanadoo.fr
www.atp-beugnon.fr

Le 02/05/2019

SPECTACLE - "NOS SOMMETS" / Théâtre



par la cie l'Occasion. "Décembre 1999, à 100m de profondeur, une femme poursuit à des fins scientifiques une expérience d'isolation temporelle. 27 déc 1999, à 4000m d'altitude un homme teste son système de radiocommunication quand la tempête se déchaîne..." Début de la représentation à 20h. Durée : 1h20. Adulte : 12 € - Réduit : 10€ Billetterie à l'Office de Tourisme de Morteau.

LIEU
Place de la Halle
Théâtre
25500 **MORTEAU**

CONTACT
Tél : 03 81 67 18 53
billetterie@pays-horloger.com

Le 02/05/2019

VISITE DECOUVERTE AVEC DEMONSTRATIONS - SAUGE ARTISANS DU BOIS / Visite guidée



Visite-découverte gratuite de l'atelier de fabrication avec démonstrations les mardi, mercredi et jeudi à 15h00 pendant les vacances scolaires. Adapté aux familles. Durée: 1h environ. Prévoir 1h30 à 2h sur place pour profiter des jeux géants et découvrir la boutique.

LIEU
Derrière-Le-Mont
25500 **MONTLEBON**

CONTACT
Tél : 03 81 67 11 41
sauge@artisans-du-bois.com
www.sauge-artisans-du-bois.com

Du 03/05/2019 au 31/05/2019

EXPOSITION / Exposition

EXPO

Exposition des productions des écoles participant au livre élu. Entrée libre et gratuites aux horaires d'ouvertures de la Médiathèque.

LIEU
médiathèque
25500 **MORTEAU**

CONTACT
Tél : 03 81 68 56 88

Le 03/05/2019

THÉÂTRE "T'EMBALLE PAS !" / Théâtre



la compagnie théâtrale présentent leur nouveau spectacle "T'emballe Pas !" De Christian Rossignol les vendredi et les samedi à 20h30 ainsi que le dimanche à 17h.

LIEU
Salle de la Mairie
25450 **DAMPRIEUX**

CONTACT
Tél : 03 81 44 57 85

Le 04/05/2019

THÉÂTRE "T'EMBALLE PAS !" / Théâtre



la compagnie théâtrale présentent leur nouveau spectacle "T'emballe Pas !" De Christian Rossignol les vendredi et les samedi à 20h30 ainsi que le dimanche à 17h.

LIEU
Salle de la Mairie
25450 **DAMPRIEUX**

CONTACT
Tél : 03 81 44 57 85

Le 04/05/2019

CONCERT - KALISTA / Musique

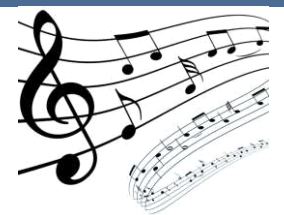

Concert par le groupe Kalista à 20h30 organisé par le Comité des Fêtes. Entrée libre.

LIEU
Eglise
25120 **CERNAY L'EGLISE**

CONTACT

Manifestations, Activités Du 20 avril au 5 mai 2019

Le 05/05/2019

32EME FOIRE DE LA SAUCISSE / Gastronomie



Une belle histoire qui se répète depuis plus de 30 ans... L'événement est d'importance puisque ce jour-là Saint-Hippolyte, cité comtoise de caractère, accueille en moyenne 10 000 visiteurs. Mais qu'est-ce qui attire autant de monde ? Eh bien ce sont les stands, la brocante, la musique, l'ambiance... les animations avec le défilé et la Reine : la Saucisse de Saint-Hippolyte bien sûr ! Confectionnée par les deux bouchers du coin, la belle de Saint-Hippolyte prend sa place entre la saucisse de Montbéliard et celle de Morteau.

LIEU
25190 **SAINT HIPPOLYTE**
CONTACT

Le 05/05/2019

VIDE GRENIERS - BROCANTE / Vide greniers puces



Vide greniers de 8h00 à 17h00 organisé par l'association ABCD de Damprichard. Buvette et petite restauration sur place.

LIEU
Salle Polyvalente
25450 **DAMPRICHARD**
CONTACT
Tél : 06 85 36 31 74

Le 05/05/2019

THÉÂTRE "T'EMBALLE PAS !" / Théâtre



la compagnie théâtrale présentent leur nouveau spectacle "T'emballe Pas !" De Christian Rossignol les vendredi et les samedi à 20h30 ainsi que le dimanche à 17h.

LIEU
Salle de la Mairie
25450 **DAMPRICHARD**
CONTACT
Tél : 03 81 44 57 85

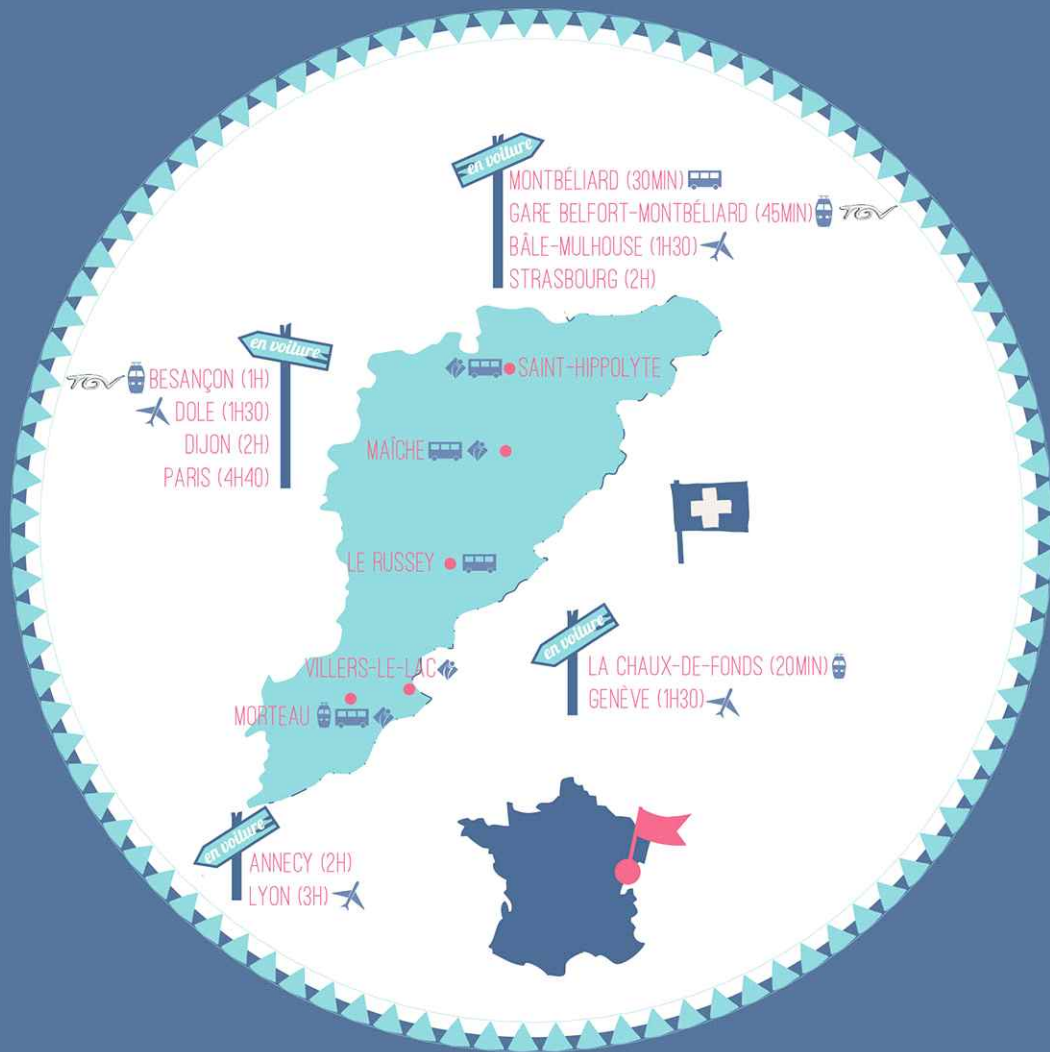

OFFICE DE TOURISME DU PAYS HORLOGER

www.pays-horloger.com

tourisme@pays-horloger.com

Bureau de Maïche
16 rue du G^{al} de Gaulle
03 81 64 11 88

Bureau de Morteau
7 Place de la Halle
03 81 67 18 53

Bureau de Saint-Hippolyte
Place de l'Hôtel de Ville
03 81 96 58 00

Bureau de Villers-le-Lac
Rue Berçot
03 81 68 00 98